Příloha k čj: KRPC-163519-2/ČJ-2026-020706 ze dne 6.11.2026

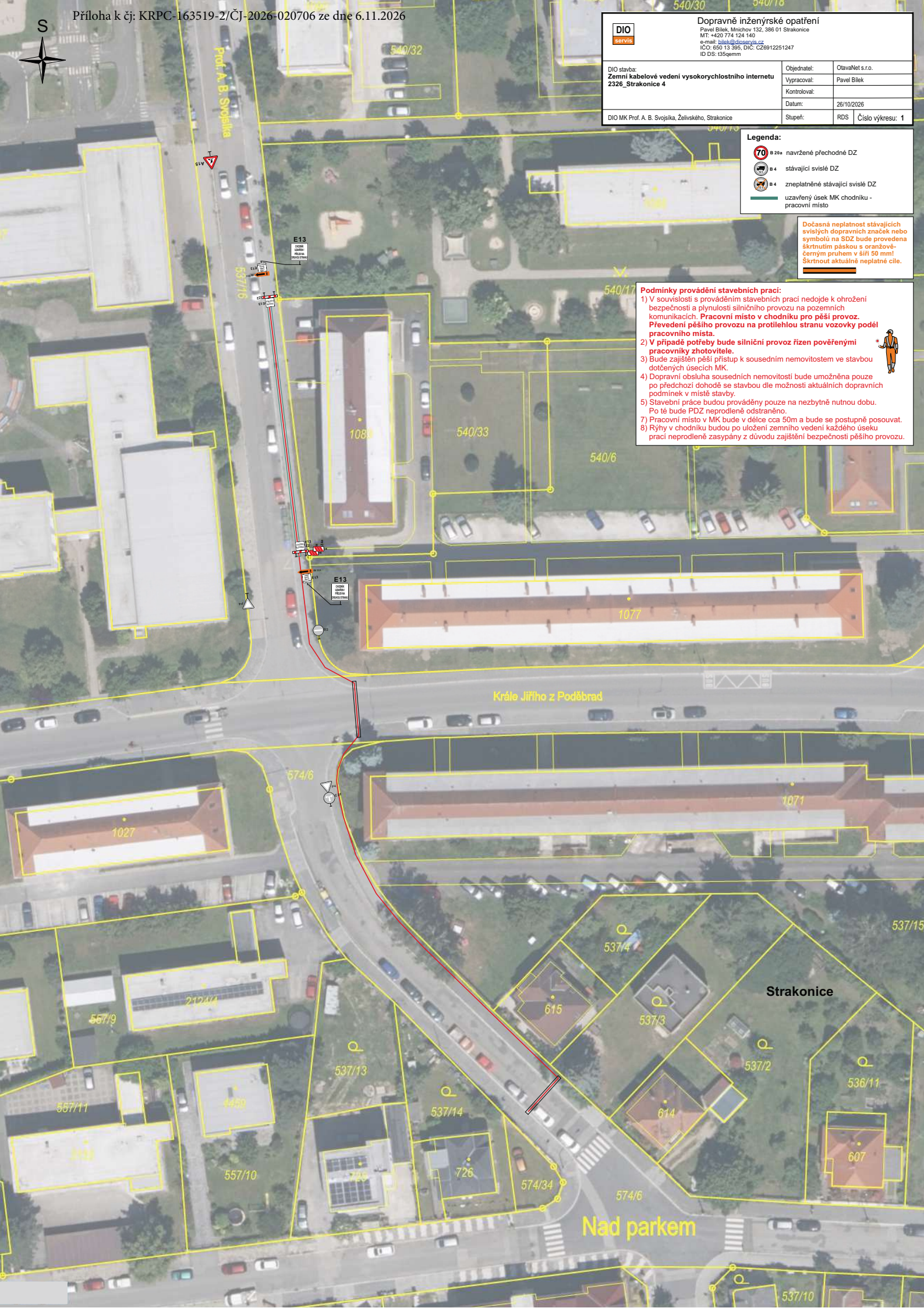

Dopravně inženýrské opatření

Pavel Bílek, Mnichov 132, 386 01 Strakonice
MT: +420 774 124 140
e-mail: bilek@dioservis.cz
IČO: 650 13 395, DIČ: CZ6912251247
ID DS: t35qemm

DIO stavba: **Zemní kabelové vedení vysokorychlostního internetu 2326_Strakonice 4**	Objednatel:	OtavaNet s.r.o.	
	Vypracoval:	Pavel Bílek	
	Kontroloval:		
	Datum:	26/10/2026	
DIO MK Prof. A. B. Svojsíka, Želivského, Strakonice	Stupeň:	RDS	Číslo výkresu: **1**

Legenda:

- 70 B 20a navržené přechodné DZ
- B 4 stávající svislé DZ
- B 4 zneplatněné stávající svislé DZ
- uzavřený úsek MK chodníku - pracovní místo

Dočasná neplatnost stávajících svislých dopravních značek nebo symbolů na SDZ bude provedena škrtnutím páskou s oranžově-černým pruhem v šíři 50 mm! Škrtnout aktuálně neplatné cíle.

Podmínky provádění stavebních prací:

1) V souvislosti s prováděním stavebních prací nedojde k ohrožení bezpečnosti a plynulosti silničního provozu na pozemních komunikacích. **Pracovní místo v chodníku pro pěší provoz. Převedení pěšího provozu na protilehlou stranu vozovky podél pracovního místa.**
2) **V případě potřeby bude silniční provoz řízen pověřenými pracovníky zhotovitele.**
3) Bude zajištěn pěší přístup k sousedním nemovitostem ve stavbou dotčených úsecích MK.
4) Dopravní obsluha sousedních nemovitostí bude umožněna pouze po předchozí dohodě se stavbou dle možnosti aktuálních dopravních podmínek v místě stavby.
5) Stavební práce budou prováděny pouze na nezbytně nutnou dobu. Po té bude PDZ neprodleně odstraněno.
7) Pracovní místo v MK bude v délce cca 50m a bude se postupně posouvat.
8) Rýhy v chodníku budou po uložení zemního vedení každého úseku prací neprodleně zasypány z důvodu zajištění bezpečnosti pěšího provozu.

Příloha k čj: KRPC-163519-2/ČJ-2026-020706 ze dne 6.11.2026

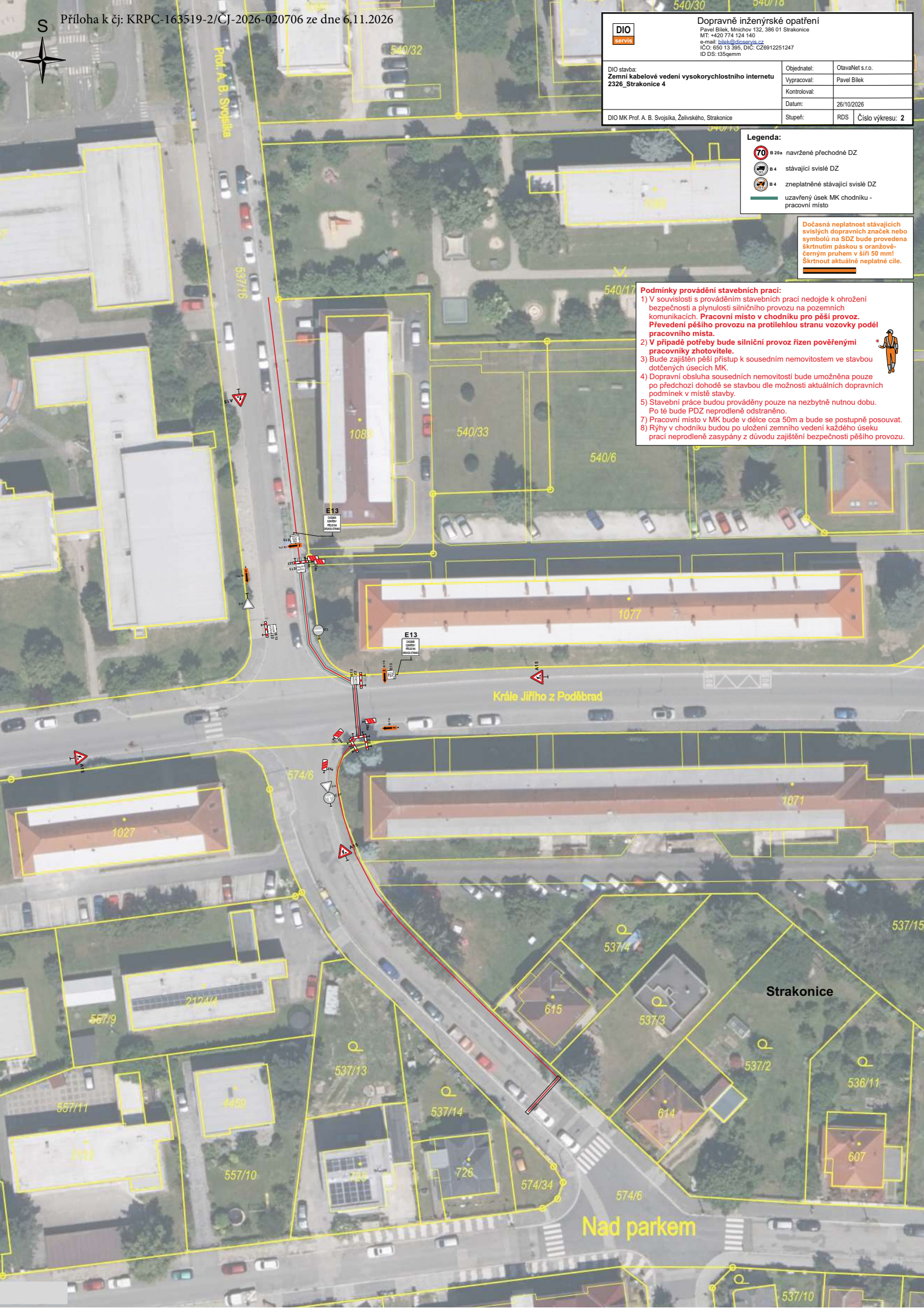

Dopravně inženýrské opatření

Pavel Bílek, Mnichov 132, 386 01 Strakonice
MT: +420 774 124 140
e-mail: bilek@dioservis.cz
IČO: 650 13 395, DIČ: CZ6912251247
ID DS: t35qemm

DIO stavba: **Zemní kabelové vedení vysokorychlostního internetu 2326_Strakonice 4**	Objednatel:	OtavaNet s.r.o.	
	Vypracoval:	Pavel Bílek	
	Kontroloval:		
	Datum:	26/10/2026	
DIO MK Prof. A. B. Svojsíka, Želivského, Strakonice	Stupeň:	RDS	Číslo výkresu: **2**

Legenda:

- B 20a navržené přechodné DZ
- B 4 stávající svislé DZ
- B 4 zneplatněné stávající svislé DZ
- uzavřený úsek MK chodníku - pracovní místo

Dočasná neplatnost stávajících svislých dopravních značek nebo symbolů na SDZ bude provedena škrtnutím páskou s oranžově-černým pruhem v šíři 50 mm! Škrtnout aktuálně neplatné cíle.

Podmínky provádění stavebních prací:

1) V souvislosti s prováděním stavebních prací nedojde k ohrožení bezpečnosti a plynulosti silničního provozu na pozemních komunikacích. **Pracovní místo v chodníku pro pěší provoz. Převedení pěšího provozu na protilehlou stranu vozovky podél pracovního místa.**
2) **V případě potřeby bude silniční provoz řízen pověřenými pracovníky zhotovitele.**
3) Bude zajištěn pěší přístup k sousedním nemovitostem ve stavbou dotčených úsecích MK.
4) Dopravní obsluha sousedních nemovitostí bude umožněna pouze po předchozí dohodě se stavbou dle možnosti aktuálních dopravních podmínek v místě stavby.
5) Stavební práce budou prováděny pouze na nezbytně nutnou dobu. Po té bude PDZ neprodleně odstraněno.
7) Pracovní místo v MK bude v délce cca 50m a bude se postupně posouvat.
8) Rýhy v chodníku budou po uložení zemního vedení každého úseku prací neprodleně zasypány z důvodu zajištění bezpečnosti pěšího provozu.

Příloha k čj: KRPC-163519-2/ČJ-2026-020706 ze dne 6.11.2026

S

DIO servis

Dopravně inženýrské opatření

Pavel Bilek, Mnichov 132, 386 01 Strakonice
MT: +420 774 124 140
e-mail: bilek@dioservis.cz
IČO: 650 13 395, DIČ: CZ6912251247
ID DS: t35qemm

DIO stavba: **Zemní kabelové vedení vysokorychlostního internetu 2326_Strakonice 4**	Objednatel:	OtavaNet s.r.o.	
	Vypracoval:	Pavel Bilek	
	Kontroloval:		
	Datum:	26/10/2026	
DIO MK Prof. A. B. Svojsíka, Želivského, Strakonice	Stupeň:	RDS	Číslo výkresu: 3

Legenda:

- B 20a navržené přechodné DZ
- B 4 stávající svislé DZ
- B 4 zneplatněné stávající svislé DZ
- uzavřený úsek MK chodníku - pracovní místo

Dočasná neplatnost stávajících svislých dopravních značek nebo symbolů na SDZ bude provedena škrtnutím páskou s oranžově-černým pruhem v šíři 50 mm! Škrtnout aktuálně neplatné cíle.

Podmínky provádění stavebních prací:

1) V souvislosti s prováděním stavebních prací nedojde k ohrožení bezpečnosti a plynulosti silničního provozu na pozemních komunikacích. **Pracovní místo v chodníku pro pěší provoz. Převedení pěšího provozu na protilehlou stranu vozovky podél pracovního místa.**
2) **V případě potřeby bude silniční provoz řízen pověřenými pracovníky zhotovitele.**
3) Bude zajištěn pěší přístup k sousedním nemovitostem ve stavbou dotčených úsecích MK.
4) Dopravní obsluha sousedních nemovitostí bude umožněna pouze po předchozí dohodě se stavbou dle možnosti aktuálních dopravních podmínek v místě stavby.
5) Stavební práce budou prováděny pouze na nezbytně nutnou dobu. Po té bude PDZ neprodleně odstraněno.
7) Pracovní místo v MK bude v délce cca 50m a bude se postupně posouvat.
8) Rýhy v chodníku budou po uložení zemního vedení každého úseku prací neprodleně zasypány z důvodu zajištění bezpečnosti pěšího provozu.

Prof. A. B. Svojsíka
Krále Jiřího z Poděbrad
Nad parkem
Strakonice
E13

S Příloha k čj: KRPC-163519-2/ČJ-2026-020706 ze dne 6.11.2026

DIO servis

Dopravně inženýrské opatření

Pavel Bilek, Mnichov 132, 386 01 Strakonice
MT: +420 774 124 140
e-mail: bilek@dioservis.cz
IČO: 650 13 395, DIČ: CZ6912251247
ID DS: t35qemm

DIO stavba: **Zemní kabelové vedení vysokorychlostního internetu 2326_Strakonice 4**	Objednatel:	OtavaNet s.r.o.	
	Vypracoval:	Pavel Bilek	
	Kontroloval:		
	Datum:	26/10/2026	
DIO MK Prof. A. B. Svojsíka, Želivského, Strakonice	Stupeň:	RDS	Číslo výkresu: 4

Legenda:

- B 20a navržené přechodné DZ
- B 4 stávající svislé DZ
- B 4 zneplatněné stávající svislé DZ
- uzavřený úsek MK chodníku - pracovní místo

Dočasná neplatnost stávajících svislých dopravních značek nebo symbolů na SDZ bude provedena škrtnutím páskou s oranžově-černým pruhem v šíři 50 mm! Škrtnout aktuálně neplatné cíle.

Podmínky provádění stavebních prací:

1) V souvislosti s prováděním stavebních prací nedojde k ohrožení bezpečnosti a plynulosti silničního provozu na pozemních komunikacích. **Pracovní místo v chodníku pro pěší provoz. Převedení pěšího provozu na protilehlou stranu vozovky podél pracovního místa.**
2) **V případě potřeby bude silniční provoz řízen pověřenými pracovníky zhotovitele.**
3) Bude zajištěn pěší přístup k sousedním nemovitostem ve stavbou dotčených úsecích MK.
4) Dopravní obsluha sousedních nemovitostí bude umožněna pouze po předchozí dohodě se stavbou dle možnosti aktuálních dopravních podmínek v místě stavby.
5) Stavební práce budou prováděny pouze na nezbytně nutnou dobu. Po té bude PDZ neprodleně odstraněno.
7) Pracovní místo v MK bude v délce cca 50m a bude se postupně posouvat.
8) Rýhy v chodníku budou po uložení zemního vedení každého úseku prací neprodleně zasypány z důvodu zajištění bezpečnosti pěšího provozu.

Prof. A. B. Svojsíka

Krále Jiřího z Poděbrad

Nad parkem

Strakonice

E13

por. Jaroslav Krejčí, DiS.
POLICIE ČESKÉ REPUBLIKY
Důvod podepsání: Za správnost vyhotovení
Čas podepsání: 06.11.2026 8:16:17